



İstanbul :

22.06.2015

Sayı
Our Reference: 2650Konu
Subject : **Özelleştirme Yüksek Kurulu Kararı Hk.**Sirküler:...../2015
484

Sayın Üyemiz,

Özelleştirme Yüksek Kurulu tarafından, 29/5/2015 Tarih ve 2015/41 No'lu "Özelleştirme Yüksek Kurulu Kararı" 20 Haziran 2015 Tarih ve 29392 Sayılı Resmi Gazete'de yayımlanmıştır.

Bahse konu kararda;

1- Antalya İli, Alanya İlçesi, Kargıcak Beldesi sınırları içerisinde Maliye Hazinesine ait 46.592,19 m² yüzölçümlü 225 ada 8 no.lu parselde "Turizm Alanı" fonksiyonu önerilmesine ilişkin Özelleştirme İdaresi Başkanlığı'nca hazırlanan, 1/100.000 ölçekli Çevre Düzeni Planı Değişikliğinin onaylanmasına,

2- Antalya İli, Alanya İlçesi, Kargıcak Beldesi sınırları içerisinde Maliye Hazinesine ait 46.592,19 m² yüzölçümlü 225 ada 8 no.lu parselde "Turizm Alanı" fonksiyonu önerilmesine ilişkin Özelleştirme İdaresi Başkanlığı'nca hazırlanan ve Kurulumuzun 12/05/2014 tarih ve 2014/49 sayılı Kararı ile onaylanan 1/25.000 ölçekli Çevre Düzeni Planı Değişikliğinin iptal edilmesine, karar verilmiştir.

Antalya İli, Alanya İlçesi, Kargıcak Beldesi (225 ada 8 no.lu parsel) Çevre Düzeni Planı Değişikliği Ek'te yer almaktadır.

Bilgi ve gereğini arz/ rica ederiz.

EK: Çevre Düzeni Planı Değişikliği
(1 syf.)

Saygılarımızla,

Murat TUNCER
Genel Sekreter**GEREĞİ:**

- İlgili Üyeler (Web Sayfamız)
- İMEAK DTO Şubeleri
- İMEAK DTO 14,38,39,45 ve 46 No'lu Meslek Komite Üyeleri

BİLGİ:

- Yönetim Kurulu Başkan ve Üyeleri
- İMEAK DTO Şube YK Başkanları

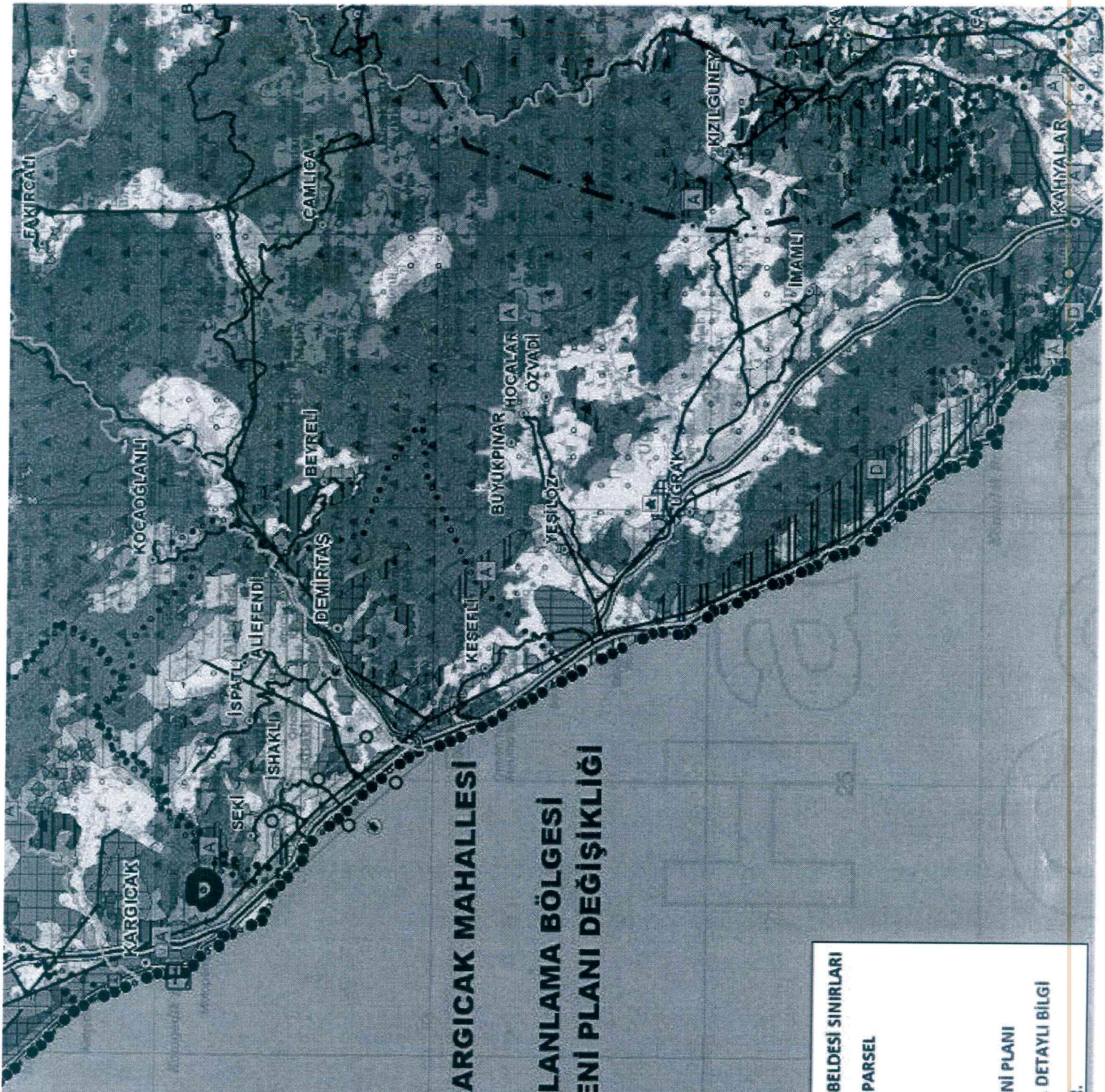

**ANTALYA İLİ ALANYA İLÇESİ KARGICAK MAHALLESİ
225 ADA 8 NO.1.U PARSEL
ANTALYA - BURDUR-İSPARTA PLANLAMA BÖLGESİ
1/100000 ÖLÇEKLİ ÇEVRE DÜZENİ PLANI DEĞİŞİKLİĞİ
GÖSTERİM**

SINIRLAR

□ PLAN DEĞİŞİKLİĞİ ONAMA SINIRI

KENTSEL ALAN KULLANIMI

⊙ TURİZM ALANI

PLAN ADI	: ANTALYA İLİ, ALANYA İLÇESİ, KARGICAK BELDESİ SINIRLARI İÇERİSİNDE YER ALAN 225 ADA 8 NO.1.U PARSEL ÇEVRE DÜZENİ PLANI DEĞİŞİKLİĞİ
İLİ	: ANTALYA
İLÇESİ	: ALANYA
AÇIKLAMA	: ONAYLI 1/100.000 ÖLÇEKLİ ÇEVRE DÜZENİ PLANI DEĞİŞİKLİĞİNİN KÜÇÜLTÜLMÜŞ HALIDIR. DETAYLI BİLGİ İLGİLİ BELEDİYESİNDEN TEMİN EDİLEBİLİR.